

Broken Out Section Views

På dansk hedder dette **Partielt snit** og det er ret enkelt at udføre, men man skal overholde nogle simple regler.

Som udgangspunkt har du en **Drawing** med eksempelvis en aksel i 2 views.

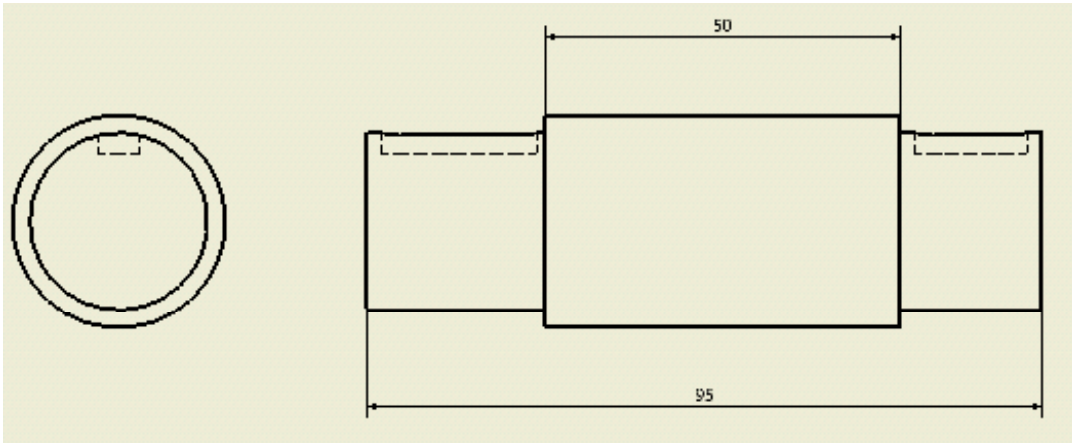

I browseren ser det således ud:

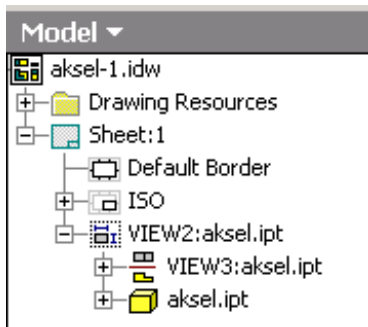

For at lave et partielsnit, skal man tegne en linie rundt om emnet. Inden du gør det, er det vigtigt at du i browseren markerer hvilket view, som snittet skal laves i.

I det viste eksempel er det det højre view, som der skal laves snit i.

Derfor markeres som vist

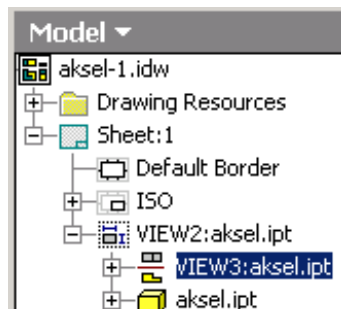

Vælg nu **Sketch** ved at taste **S** eller ved at vælge knappen 

I **Drawing Sketch Panel** vælges **Spline** som vist 

Tegn nu en linie rundt om det sted, hvor du ønsker snittet lavet:

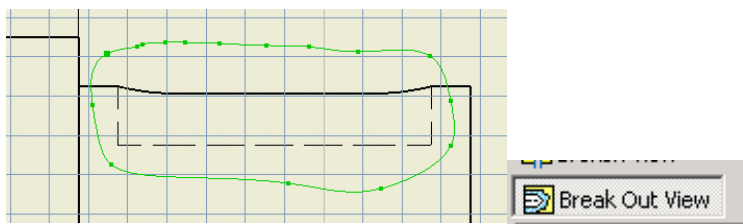

Klik i panelet på kommandoen **Break Out View** 

Klik i det valgte view

Nu skulle linien gerne blive markeret, da det er den eneste profil i viewet.

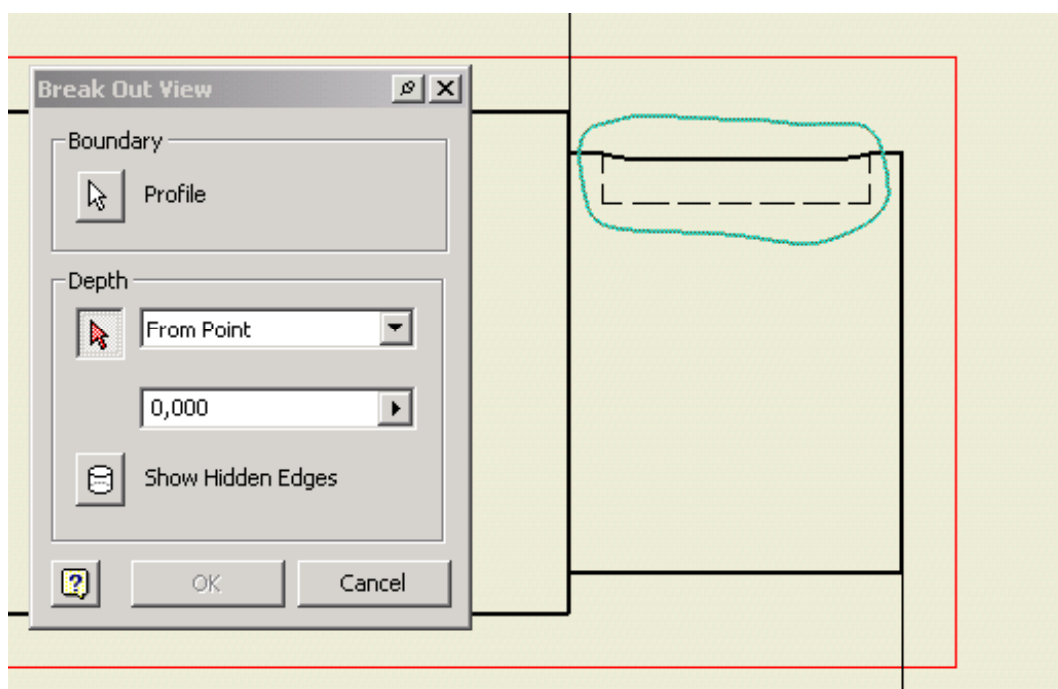

Samtidig fremkommer en dialogboks, hvori man kan vælge, hvor snittet skal ligge.

Klik på øverste højre del af akslen:

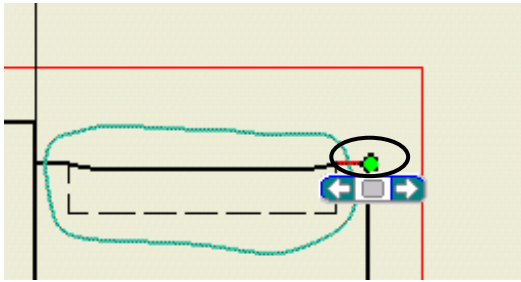

Det udpegede sted er midt i akslen.

Klik **OK** og snittet dannes:

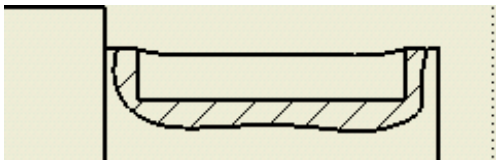

Fejlmuligheder

Hvis du får denne fejlmedling, er det fordi du har valgt et forkert view i browseren eller at din profil ikke er lukket.

